

ОПИСАНИЕ МЕСТОПОЛОЖЕНИЯ ГРАНИЦ

Зона среднеэтажной жилой застройки Ж-2

(наименование объекта, местоположение границ которого описано (далее - объект))

Раздел 1

Сведения об объекте

№ п/п	Характеристики объекта	Описание характеристик
1	2	3
1.	Местоположение объекта	Ярославская область, район Ярославский, сельское поселение Заволжское
2.	Площадь объекта +/- величина погрешности определения площади (P +/- Дельта P)	1260277 +/- 393 м ²
3.	Иные характеристики объекта	-

Раздел 2

Сведения о местоположении границ объекта

1. Система координат МСК-76

2. Сведения о характерных точках границ объекта

Обозначение характерных точек границ	Координаты, м		Метод определения координат характерной точки	Средняя квадратическая погрешность положения характерной точки (Mt), м	Описание обозначения точки на местности (при наличии)
	X	Y			
1	2	3	4	5	6
-	-	-	-	-	

3. Сведения о характерных точках части (частей) границы объекта

Обозначение характерных точек части границы	Координаты, м		Метод определения координат характерной точки	Средняя квадратическая погрешность положения характерной точки (Mt), м	Описание обозначения точки на местности (при наличии)
	X	Y			
1	2	3	4	5	6
Часть 1					
1	381169.58	1337626.50	Аналитический метод	0.1	-
2	381171.80	1337631.58	Аналитический метод	0.1	-
3	381177.33	1337634.93	Аналитический метод	0.1	-
4	381184.29	1337633.84	Аналитический метод	0.1	-
5	381187.17	1337652.25	Аналитический метод	0.1	-
6	381226.60	1337646.47	Аналитический метод	0.1	-
7	381219.41	1337591.14	Аналитический метод	0.1	-
8	381218.74	1337565.65	Аналитический метод	0.1	-
9	381218.61	1337550.38	Аналитический метод	0.1	-
10	381217.36	1337541.21	Аналитический метод	0.1	-
11	381210.61	1337491.36	Аналитический метод	0.1	-
12	381216.30	1337490.22	Аналитический метод	0.1	-
13	381196.56	1337362.67	Аналитический метод	0.1	-
14	381178.08	1337357.10	Аналитический метод	0.1	-
15	381200.39	1337489.60	Аналитический метод	0.1	-
16	381196.73	1337490.21	Аналитический метод	0.1	-

3. Сведения о характерных точках части (частей) границы объекта					
Обозначение характерных точек части границы	Координаты, м		Метод определения координат характерной точки	Средняя квадратическая погрешность положения характерной точки (Mt), м	Описание обозначения точки на местности (при наличии)
	X	Y			
1	2	3	4	5	6
17	381182.93	1337492.57	Аналитический метод	0.1	-
18	381180.84	1337492.82	Аналитический метод	0.1	-
19	381179.36	1337484.32	Аналитический метод	0.1	-
20	381184.91	1337480.81	Аналитический метод	0.1	-
21	381186.05	1337476.72	Аналитический метод	0.1	-
22	381165.26	1337353.23	Аналитический метод	0.1	-
23	381133.42	1337350.56	Аналитический метод	0.1	-
24	381118.84	1337352.59	Аналитический метод	0.1	-
25	381010.42	1337344.70	Аналитический метод	0.1	-
26	380998.58	1337343.50	Аналитический метод	0.1	-
27	380975.43	1337342.84	Аналитический метод	0.1	-
28	380974.77	1337344.08	Аналитический метод	0.1	-
29	380976.14	1337387.26	Аналитический метод	0.1	-
30	380976.57	1337387.22	Аналитический метод	0.1	-
31	380998.26	1337385.18	Аналитический метод	0.1	-
32	381002.64	1337398.00	Аналитический метод	0.1	-
33	380998.66	1337398.33	Аналитический метод	0.1	-
34	380976.50	1337400.19	Аналитический метод	0.1	-
35	380976.80	1337411.82	Аналитический метод	0.1	-
36	380976.46	1337418.81	Аналитический метод	0.1	-
37	380967.91	1337423.24	Аналитический метод	0.1	-
38	381012.67	1337419.13	Аналитический метод	0.1	-
39	381025.46	1337418.16	Аналитический метод	0.1	-
40	381134.30	1337410.25	Аналитический метод	0.1	-
41	381146.82	1337484.58	Аналитический метод	0.1	-
42	381148.51	1337494.89	Аналитический метод	0.1	-

3. Сведения о характерных точках части (частей) границы объекта					
Обозначение характерных точек части границы	Координаты, м		Метод определения координат характерной точки	Средняя квадратическая погрешность положения характерной точки (Mt), м	Описание обозначения точки на местности (при наличии)
	X	Y			
1	2	3	4	5	6
1	381169.58	1337626.50	Аналитический метод	0.1	-
Часть 2					
43	380908.70	1336633.97	Аналитический метод	0.1	-
44	380859.81	1336675.58	Аналитический метод	0.1	-
45	380879.54	1336705.54	Аналитический метод	0.1	-
46	380932.30	1336669.99	Аналитический метод	0.1	-
43	380908.70	1336633.97	Аналитический метод	0.1	-
Часть 3					
47	376540.34	1334288.08	Аналитический метод	0.1	-
48	376476.00	1334340.07	Аналитический метод	0.1	-
49	376412.85	1334261.91	Аналитический метод	0.1	-
50	376477.19	1334209.92	Аналитический метод	0.1	-
47	376540.34	1334288.08	Аналитический метод	0.1	-
Часть 4					
51	378819.96	1334617.87	Аналитический метод	0.1	-
52	378750.04	1334660.71	Аналитический метод	0.1	-
53	378720.87	1334613.09	Аналитический метод	0.1	-
54	378790.79	1334570.26	Аналитический метод	0.1	-
51	378819.96	1334617.87	Аналитический метод	0.1	-
Часть 5					
55	378674.99	1334706.68	Аналитический метод	0.1	-
56	378645.83	1334659.06	Аналитический метод	0.1	-
57	378715.75	1334616.23	Аналитический метод	0.1	-
58	378744.92	1334663.84	Аналитический метод	0.1	-
55	378674.99	1334706.68	Аналитический метод	0.1	-
Часть 6					
59	378599.96	1334752.66	Аналитический метод	0.1	-

3. Сведения о характерных точках части (частей) границы объекта					
Обозначение характерных точек части границы	Координаты, м		Метод определения координат характерной точки	Средняя квадратическая погрешность положения характерной точки (Mt), м	Описание обозначения точки на местности (при наличии)
	X	Y			
1	2	3	4	5	6
60	378570.69	1334704.95	Аналитический метод	0.1	-
61	378587.95	1334694.51	Аналитический метод	0.1	-
62	378640.71	1334662.20	Аналитический метод	0.1	-
63	378669.89	1334709.82	Аналитический метод	0.1	-
59	378599.96	1334752.66	Аналитический метод	0.1	-
Часть 7					
64	378355.98	1335434.84	Аналитический метод	0.1	-
65	378349.97	1335454.50	Аналитический метод	0.1	-
66	378355.58	1335468.66	Аналитический метод	0.1	-
67	378360.09	1335512.21	Аналитический метод	0.1	-
68	378363.12	1335541.52	Аналитический метод	0.1	-
69	378369.71	1335582.94	Аналитический метод	0.1	-
70	378377.86	1335636.88	Аналитический метод	0.1	-
71	378390.57	1335731.11	Аналитический метод	0.1	-
72	378395.91	1335739.41	Аналитический метод	0.1	-
73	378401.06	1335748.32	Аналитический метод	0.1	-
74	378410.55	1335762.24	Аналитический метод	0.1	-
75	378415.32	1335766.21	Аналитический метод	0.1	-
76	378419.79	1335764.46	Аналитический метод	0.1	-
77	378424.10	1335760.58	Аналитический метод	0.1	-
78	378426.06	1335787.31	Аналитический метод	0.1	-
79	378189.19	1336061.71	Аналитический метод	0.1	-
80	378158.81	1336047.55	Аналитический метод	0.1	-
81	378138.69	1336035.93	Аналитический метод	0.1	-
82	378068.75	1335987.84	Аналитический метод	0.1	-
83	378052.95	1335973.65	Аналитический метод	0.1	-

3. Сведения о характерных точках части (частей) границы объекта					
Обозначение характерных точек части границы	Координаты, м		Метод определения координат характерной точки	Средняя квадратическая погрешность положения характерной точки (Mt), м	Описание обозначения точки на местности (при наличии)
	X	Y			
1	2	3	4	5	6
84	378019.25	1335942.88	Аналитический метод	0.1	-
85	377900.16	1335782.81	Аналитический метод	0.1	-
86	377924.21	1335764.66	Аналитический метод	0.1	-
87	377947.16	1335747.34	Аналитический метод	0.1	-
88	377969.98	1335730.12	Аналитический метод	0.1	-
89	377992.90	1335712.82	Аналитический метод	0.1	-
90	378019.28	1335692.91	Аналитический метод	0.1	-
91	377995.37	1335664.60	Аналитический метод	0.1	-
92	377970.61	1335683.29	Аналитический метод	0.1	-
93	377947.69	1335700.59	Аналитический метод	0.1	-
94	377924.87	1335717.81	Аналитический метод	0.1	-
95	377901.92	1335735.13	Аналитический метод	0.1	-
96	377879.72	1335751.87	Аналитический метод	0.1	-
97	377876.08	1335745.84	Аналитический метод	0.1	-
98	377897.70	1335729.54	Аналитический метод	0.1	-
99	377920.65	1335712.22	Аналитический метод	0.1	-
100	377943.47	1335695.00	Аналитический метод	0.1	-
101	377966.39	1335677.70	Аналитический метод	0.1	-
102	377990.84	1335659.25	Аналитический метод	0.1	-
103	377966.93	1335630.94	Аналитический метод	0.1	-
104	377881.62	1335529.96	Аналитический метод	0.1	-
105	377880.09	1335528.13	Аналитический метод	0.1	-
106	377870.20	1335516.42	Аналитический метод	0.1	-
107	377852.14	1335495.07	Аналитический метод	0.1	-
108	377830.42	1335469.35	Аналитический метод	0.1	-
109	377824.64	1335462.48	Аналитический метод	0.1	-

3. Сведения о характерных точках части (частей) границы объекта					
Обозначение характерных точек части границы	Координаты, м		Метод определения координат характерной точки	Средняя квадратическая погрешность положения характерной точки (Mt), м	Описание обозначения точки на местности (при наличии)
	X	Y			
1	2	3	4	5	6
110	377890.79	1335407.81	Аналитический метод	0.1	-
111	378034.37	1335288.94	Аналитический метод	0.1	-
112	378039.61	1335284.95	Аналитический метод	0.1	-
113	378105.35	1335236.51	Аналитический метод	0.1	-
114	378106.63	1335238.25	Аналитический метод	0.1	-
115	378115.67	1335250.85	Аналитический метод	0.1	-
116	378160.30	1335295.42	Аналитический метод	0.1	-
117	378189.40	1335329.31	Аналитический метод	0.1	-
118	378215.46	1335386.69	Аналитический метод	0.1	-
119	378222.71	1335395.14	Аналитический метод	0.1	-
120	378251.00	1335421.57	Аналитический метод	0.1	-
121	378273.11	1335423.42	Аналитический метод	0.1	-
122	378276.12	1335423.68	Аналитический метод	0.1	-
123	378295.64	1335426.40	Аналитический метод	0.1	-
124	378310.58	1335428.49	Аналитический метод	0.1	-
64	378355.98	1335434.84	Аналитический метод	0.1	-
Часть 8					
125	377967.99	1334695.39	Аналитический метод	0.1	-
126	377975.83	1334697.22	Аналитический метод	0.1	-
127	377977.65	1334702.28	Аналитический метод	0.1	-
128	377908.74	1334726.33	Аналитический метод	0.1	-
129	377871.85	1334706.90	Аналитический метод	0.1	-
130	377872.47	1334705.73	Аналитический метод	0.1	-
131	377897.71	1334658.28	Аналитический метод	0.1	-
125	377967.99	1334695.39	Аналитический метод	0.1	-
Часть 9					

3. Сведения о характерных точках части (частей) границы объекта					
Обозначение характерных точек части границы	Координаты, м		Метод определения координат характерной точки	Средняя квадратическая погрешность положения характерной точки (Mt), м	Описание обозначения точки на местности (при наличии)
	X	Y			
1	2	3	4	5	6
132	378366.69	1334873.34	Аналитический метод	0.1	-
133	378362.14	1334866.65	Аналитический метод	0.1	-
134	378361.17	1334845.85	Аналитический метод	0.1	-
135	378358.42	1334834.97	Аналитический метод	0.1	-
136	378356.10	1334825.81	Аналитический метод	0.1	-
137	378333.70	1334799.57	Аналитический метод	0.1	-
138	378313.67	1334780.90	Аналитический метод	0.1	-
139	378309.38	1334779.95	Аналитический метод	0.1	-
140	378300.44	1334767.41	Аналитический метод	0.1	-
141	378312.55	1334759.54	Аналитический метод	0.1	-
142	378325.50	1334751.12	Аналитический метод	0.1	-
143	378356.73	1334730.82	Аналитический метод	0.1	-
144	378368.74	1334722.36	Аналитический метод	0.1	-
145	378372.48	1334728.08	Аналитический метод	0.1	-
146	378394.16	1334761.20	Аналитический метод	0.1	-
147	378436.22	1334825.43	Аналитический метод	0.1	-
148	378393.08	1334855.15	Аналитический метод	0.1	-
132	378366.69	1334873.34	Аналитический метод	0.1	-
Часть 10					
149	375962.18	1334688.81	Аналитический метод	0.1	-
150	375959.23	1334633.12	Аналитический метод	0.1	-
151	375949.82	1334461.04	Аналитический метод	0.1	-
152	375949.64	1334457.77	Аналитический метод	0.1	-
153	375949.24	1334450.23	Аналитический метод	0.1	-
154	375985.00	1334423.56	Аналитический метод	0.1	-
155	376009.36	1334405.39	Аналитический метод	0.1	-

3. Сведения о характерных точках части (частей) границы объекта					
Обозначение характерных точек части границы	Координаты, м		Метод определения координат характерной точки	Средняя квадратическая погрешность положения характерной точки (Mt), м	Описание обозначения точки на местности (при наличии)
	X	Y			
1	2	3	4	5	6
156	376070.09	1334360.08	Аналитический метод	0.1	-
157	376071.73	1334358.86	Аналитический метод	0.1	-
158	376100.36	1334378.21	Аналитический метод	0.1	-
159	376108.10	1334506.02	Аналитический метод	0.1	-
160	376108.65	1334515.13	Аналитический метод	0.1	-
161	376110.65	1334548.10	Аналитический метод	0.1	-
162	376118.60	1334679.30	Аналитический метод	0.1	-
163	375973.13	1334688.14	Аналитический метод	0.1	-
149	375962.18	1334688.81	Аналитический метод	0.1	-
Часть 11					
164	376446.16	1334311.89	Аналитический метод	0.1	-
165	376451.59	1334318.61	Аналитический метод	0.1	-
166	376474.85	1334347.42	Аналитический метод	0.1	-
167	376480.89	1334354.90	Аналитический метод	0.1	-
168	376519.89	1334403.20	Аналитический метод	0.1	-
169	376461.25	1334450.45	Аналитический метод	0.1	-
170	376474.15	1334466.45	Аналитический метод	0.1	-
171	376475.28	1334465.54	Аналитический метод	0.1	-
172	376518.16	1334518.65	Аналитический метод	0.1	-
173	376446.09	1334647.36	Аналитический метод	0.1	-
174	376358.27	1334652.70	Аналитический метод	0.1	-
175	376338.66	1334318.42	Аналитический метод	0.1	-
164	376446.16	1334311.89	Аналитический метод	0.1	-
Часть 12					
176	376442.37	1334659.61	Аналитический метод	0.1	-
177	376441.20	1334664.05	Аналитический метод	0.1	-

3. Сведения о характерных точках части (частей) границы объекта					
Обозначение характерных точек части границы	Координаты, м		Метод определения координат характерной точки	Средняя квадратическая погрешность положения характерной точки (Mt), м	Описание обозначения точки на местности (при наличии)
	X	Y			
1	2	3	4	5	6
178	376402.26	1334821.46	Аналитический метод	0.1	-
179	376360.93	1334822.97	Аналитический метод	0.1	-
180	376327.01	1334824.21	Аналитический метод	0.1	-
181	376289.84	1334825.57	Аналитический метод	0.1	-
182	376261.10	1334826.62	Аналитический метод	0.1	-
183	376127.29	1334831.51	Аналитический метод	0.1	-
184	376126.54	1334810.89	Аналитический метод	0.1	-
185	376128.54	1334810.82	Аналитический метод	0.1	-
186	376124.22	1334690.97	Аналитический метод	0.1	-
187	376256.52	1334682.93	Аналитический метод	0.1	-
188	376257.08	1334682.89	Аналитический метод	0.1	-
189	376313.26	1334679.48	Аналитический метод	0.1	-
190	376359.67	1334676.66	Аналитический метод	0.1	-
191	376358.97	1334664.68	Аналитический метод	0.1	-
192	376360.93	1334664.56	Аналитический метод	0.1	-
193	376419.15	1334661.02	Аналитический метод	0.1	-
176	376442.37	1334659.61	Аналитический метод	0.1	-
Часть 13					
194	376624.37	1334243.02	Аналитический метод	0.1	-
195	376613.31	1334284.05	Аналитический метод	0.1	-
196	376612.51	1334287.02	Аналитический метод	0.1	-
197	376609.45	1334298.37	Аналитический метод	0.1	-
198	376599.10	1334336.77	Аналитический метод	0.1	-
199	376587.13	1334381.18	Аналитический метод	0.1	-
200	376583.11	1334391.77	Аналитический метод	0.1	-
201	376578.80	1334403.12	Аналитический метод	0.1	-

3. Сведения о характерных точках части (частей) границы объекта					
Обозначение характерных точек части границы	Координаты, м		Метод определения координат характерной точки	Средняя квадратическая погрешность положения характерной точки (Mt), м	Описание обозначения точки на местности (при наличии)
	X	Y			
1	2	3	4	5	6
202	376545.53	1334430.01	Аналитический метод	0.1	-
203	376482.33	1334351.79	Аналитический метод	0.1	-
204	376513.98	1334326.20	Аналитический метод	0.1	-
205	376519.95	1334333.61	Аналитический метод	0.1	-
206	376531.40	1334324.36	Аналитический метод	0.1	-
207	376548.86	1334345.96	Аналитический метод	0.1	-
208	376537.41	1334355.22	Аналитический метод	0.1	-
209	376548.16	1334368.88	Аналитический метод	0.1	-
210	376560.19	1334359.16	Аналитический метод	0.1	-
211	376577.45	1334361.05	Аналитический метод	0.1	-
212	376585.02	1334332.97	Аналитический метод	0.1	-
213	376581.97	1334332.15	Аналитический метод	0.1	-
214	376545.98	1334337.62	Аналитический метод	0.1	-
215	376527.77	1334315.08	Аналитический метод	0.1	-
216	376560.24	1334288.84	Аналитический метод	0.1	-
217	376555.66	1334283.17	Аналитический метод	0.1	-
218	376521.50	1334240.89	Аналитический метод	0.1	-
219	376486.56	1334197.65	Аналитический метод	0.1	-
220	376484.37	1334197.98	Аналитический метод	0.1	-
221	376449.44	1334154.73	Аналитический метод	0.1	-
222	376445.29	1334149.58	Аналитический метод	0.1	-
223	376439.76	1334142.73	Аналитический метод	0.1	-
224	376429.56	1334150.97	Аналитический метод	0.1	-
225	376474.05	1334206.03	Аналитический метод	0.1	-
226	376409.71	1334258.02	Аналитический метод	0.1	-
227	376387.72	1334230.81	Аналитический метод	0.1	-

3. Сведения о характерных точках части (частей) границы объекта					
Обозначение характерных точек части границы	Координаты, м		Метод определения координат характерной точки	Средняя квадратическая погрешность положения характерной точки (Mt), м	Описание обозначения точки на местности (при наличии)
	X	Y			
1	2	3	4	5	6
228	376385.80	1334232.36	Аналитический метод	0.1	-
229	376355.86	1334195.28	Аналитический метод	0.1	-
230	376354.80	1334186.01	Аналитический метод	0.1	-
231	376345.63	1334174.66	Аналитический метод	0.1	-
232	376348.76	1334167.39	Аналитический метод	0.1	-
233	376408.90	1334118.84	Аналитический метод	0.1	-
234	376415.91	1334113.18	Аналитический метод	0.1	-
235	376420.98	1334109.09	Аналитический метод	0.1	-
236	376424.51	1334108.55	Аналитический метод	0.1	-
237	376492.51	1334098.22	Аналитический метод	0.1	-
238	376508.03	1334095.85	Аналитический метод	0.1	-
239	376530.09	1334124.70	Аналитический метод	0.1	-
240	376532.49	1334122.90	Аналитический метод	0.1	-
241	376545.60	1334140.04	Аналитический метод	0.1	-
242	376578.81	1334183.56	Аналитический метод	0.1	-
243	376578.88	1334183.55	Аналитический метод	0.1	-
244	376605.20	1334217.96	Аналитический метод	0.1	-
245	376609.25	1334223.25	Аналитический метод	0.1	-
194	376624.37	1334243.02	Аналитический метод	0.1	-
Часть 14					
246	377079.76	1335120.42	Аналитический метод	0.1	-
247	377078.02	1335128.81	Аналитический метод	0.1	-
248	377073.62	1335150.03	Аналитический метод	0.1	-
249	377071.50	1335178.25	Аналитический метод	0.1	-
250	377071.09	1335183.73	Аналитический метод	0.1	-
251	377065.77	1335255.02	Аналитический метод	0.1	-

3. Сведения о характерных точках части (частей) границы объекта					
Обозначение характерных точек части границы	Координаты, м		Метод определения координат характерной точки	Средняя квадратическая погрешность положения характерной точки (Mt), м	Описание обозначения точки на местности (при наличии)
	X	Y			
1	2	3	4	5	6
252	377064.57	1335271.09	Аналитический метод	0.1	-
253	377061.01	1335279.84	Аналитический метод	0.1	-
254	377058.90	1335285.03	Аналитический метод	0.1	-
255	377029.91	1335356.34	Аналитический метод	0.1	-
256	377028.72	1335359.27	Аналитический метод	0.1	-
257	377017.13	1335387.78	Аналитический метод	0.1	-
258	377017.02	1335388.05	Аналитический метод	0.1	-
259	376993.10	1335446.91	Аналитический метод	0.1	-
260	376986.97	1335461.99	Аналитический метод	0.1	-
261	376980.82	1335477.12	Аналитический метод	0.1	-
262	376907.99	1335443.76	Аналитический метод	0.1	-
263	376905.69	1335456.08	Аналитический метод	0.1	-
264	376900.59	1335455.12	Аналитический метод	0.1	-
265	376893.27	1335454.20	Аналитический метод	0.1	-
266	376886.16	1335453.61	Аналитический метод	0.1	-
267	376878.98	1335453.31	Аналитический метод	0.1	-
268	376871.79	1335453.33	Аналитический метод	0.1	-
269	376864.70	1335453.70	Аналитический метод	0.1	-
270	376857.58	1335454.44	Аналитический метод	0.1	-
271	376848.10	1335455.54	Аналитический метод	0.1	-
272	376841.32	1335456.48	Аналитический метод	0.1	-
273	376834.75	1335457.71	Аналитический метод	0.1	-
274	376828.12	1335459.22	Аналитический метод	0.1	-
275	376821.50	1335460.96	Аналитический метод	0.1	-
276	376815.08	1335463.07	Аналитический метод	0.1	-
277	376808.75	1335465.39	Аналитический метод	0.1	-

3. Сведения о характерных точках части (частей) границы объекта					
Обозначение характерных точек части границы	Координаты, м		Метод определения координат характерной точки	Средняя квадратическая погрешность положения характерной точки (Mt), м	Описание обозначения точки на местности (при наличии)
	X	Y			
1	2	3	4	5	6
278	376802.54	1335467.96	Аналитический метод	0.1	-
279	376796.33	1335470.86	Аналитический метод	0.1	-
280	376790.36	1335474.03	Аналитический метод	0.1	-
281	376784.46	1335477.48	Аналитический метод	0.1	-
282	376778.71	1335481.01	Аналитический метод	0.1	-
283	376773.16	1335484.93	Аналитический метод	0.1	-
284	376770.29	1335487.05	Аналитический метод	0.1	-
285	376780.11	1335469.88	Аналитический метод	0.1	-
286	376790.24	1335445.19	Аналитический метод	0.1	-
287	376805.29	1335402.53	Аналитический метод	0.1	-
288	376809.27	1335391.24	Аналитический метод	0.1	-
289	376815.38	1335332.13	Аналитический метод	0.1	-
290	376812.53	1335328.69	Аналитический метод	0.1	-
291	376804.28	1335318.75	Аналитический метод	0.1	-
292	376800.35	1335324.70	Аналитический метод	0.1	-
293	376796.95	1335364.02	Аналитический метод	0.1	-
294	376794.91	1335378.50	Аналитический метод	0.1	-
295	376787.18	1335409.21	Аналитический метод	0.1	-
296	376780.74	1335425.71	Аналитический метод	0.1	-
297	376778.27	1335432.04	Аналитический метод	0.1	-
298	376768.67	1335456.10	Аналитический метод	0.1	-
299	376767.32	1335459.43	Аналитический метод	0.1	-
300	376757.77	1335476.33	Аналитический метод	0.1	-
301	376752.30	1335482.04	Аналитический метод	0.1	-
302	376734.83	1335500.27	Аналитический метод	0.1	-
303	376724.83	1335513.25	Аналитический метод	0.1	-

3. Сведения о характерных точках части (частей) границы объекта					
Обозначение характерных точек части границы	Координаты, м		Метод определения координат характерной точки	Средняя квадратическая погрешность положения характерной точки (Mt), м	Описание обозначения точки на местности (при наличии)
	X	Y			
1	2	3	4	5	6
304	376723.05	1335516.30	Аналитический метод	0.1	-
305	376718.36	1335522.55	Аналитический метод	0.1	-
306	376714.05	1335528.60	Аналитический метод	0.1	-
307	376703.21	1335554.16	Аналитический метод	0.1	-
308	376699.63	1335564.01	Аналитический метод	0.1	-
309	376691.70	1335585.14	Аналитический метод	0.1	-
310	376668.01	1335647.33	Аналитический метод	0.1	-
311	376656.16	1335677.53	Аналитический метод	0.1	-
312	376644.61	1335708.45	Аналитический метод	0.1	-
313	376643.81	1335710.60	Аналитический метод	0.1	-
314	376639.71	1335721.57	Аналитический метод	0.1	-
315	376627.71	1335756.93	Аналитический метод	0.1	-
316	376624.11	1335766.93	Аналитический метод	0.1	-
317	376623.45	1335768.90	Аналитический метод	0.1	-
318	376616.11	1335786.53	Аналитический метод	0.1	-
319	376601.97	1335826.26	Аналитический метод	0.1	-
320	376587.48	1335871.62	Аналитический метод	0.1	-
321	376571.36	1335923.25	Аналитический метод	0.1	-
322	376557.72	1335967.41	Аналитический метод	0.1	-
323	376547.27	1336002.59	Аналитический метод	0.1	-
324	376537.90	1336033.86	Аналитический метод	0.1	-
325	376530.55	1336070.62	Аналитический метод	0.1	-
326	376528.80	1336079.34	Аналитический метод	0.1	-
327	376517.51	1336112.99	Аналитический метод	0.1	-
328	376506.08	1336146.34	Аналитический метод	0.1	-
329	376505.81	1336147.18	Аналитический метод	0.1	-

3. Сведения о характерных точках части (частей) границы объекта					
Обозначение характерных точек части границы	Координаты, м		Метод определения координат характерной точки	Средняя квадратическая погрешность положения характерной точки (Mt), м	Описание обозначения точки на местности (при наличии)
	X	Y			
1	2	3	4	5	6
330	376504.19	1336152.31	Аналитический метод	0.1	-
331	376497.45	1336173.66	Аналитический метод	0.1	-
332	376490.74	1336198.21	Аналитический метод	0.1	-
333	376479.11	1336245.98	Аналитический метод	0.1	-
334	376475.33	1336278.49	Аналитический метод	0.1	-
335	376471.88	1336293.29	Аналитический метод	0.1	-
336	376471.48	1336295.10	Аналитический метод	0.1	-
337	376467.47	1336309.71	Аналитический метод	0.1	-
338	376461.27	1336334.62	Аналитический метод	0.1	-
339	376449.58	1336376.52	Аналитический метод	0.1	-
340	376436.50	1336417.66	Аналитический метод	0.1	-
341	376417.66	1336493.18	Аналитический метод	0.1	-
342	376416.27	1336499.18	Аналитический метод	0.1	-
343	376410.54	1336520.94	Аналитический метод	0.1	-
344	376405.77	1336544.69	Аналитический метод	0.1	-
345	376389.64	1336617.33	Аналитический метод	0.1	-
346	376368.43	1336708.30	Аналитический метод	0.1	-
347	376356.74	1336753.77	Аналитический метод	0.1	-
348	376344.95	1336787.63	Аналитический метод	0.1	-
349	376336.02	1336811.56	Аналитический метод	0.1	-
350	376308.46	1336877.67	Аналитический метод	0.1	-
351	376295.37	1336907.24	Аналитический метод	0.1	-
352	376293.42	1336911.64	Аналитический метод	0.1	-
353	376278.62	1336944.15	Аналитический метод	0.1	-
354	376225.08	1336901.30	Аналитический метод	0.1	-
355	376113.50	1336813.66	Аналитический метод	0.1	-

3. Сведения о характерных точках части (частей) границы объекта					
Обозначение характерных точек части границы	Координаты, м		Метод определения координат характерной точки	Средняя квадратическая погрешность положения характерной точки (Mt), м	Описание обозначения точки на местности (при наличии)
	X	Y			
1	2	3	4	5	6
356	376027.75	1336745.50	Аналитический метод	0.1	-
357	376005.47	1336727.13	Аналитический метод	0.1	-
358	376018.24	1336716.21	Аналитический метод	0.1	-
359	376019.29	1336694.91	Аналитический метод	0.1	-
360	376022.71	1336625.71	Аналитический метод	0.1	-
361	376022.71	1336453.67	Аналитический метод	0.1	-
362	376151.67	1336231.46	Аналитический метод	0.1	-
363	376194.30	1335984.01	Аналитический метод	0.1	-
364	376195.11	1335979.30	Аналитический метод	0.1	-
365	376208.93	1335899.07	Аналитический метод	0.1	-
366	376239.93	1335719.07	Аналитический метод	0.1	-
367	376332.94	1335617.14	Аналитический метод	0.1	-
368	376363.66	1335644.99	Аналитический метод	0.1	-
369	376422.30	1335582.31	Аналитический метод	0.1	-
370	376422.60	1335567.88	Аналитический метод	0.1	-
371	376436.08	1335555.25	Аналитический метод	0.1	-
372	376455.34	1335537.55	Аналитический метод	0.1	-
373	376459.55	1335542.49	Аналитический метод	0.1	-
374	376505.78	1335503.46	Аналитический метод	0.1	-
375	376509.47	1335493.26	Аналитический метод	0.1	-
376	376524.52	1335478.49	Аналитический метод	0.1	-
377	376544.67	1335458.71	Аналитический метод	0.1	-
378	376559.39	1335467.34	Аналитический метод	0.1	-
379	376568.68	1335472.78	Аналитический метод	0.1	-
380	376584.40	1335453.30	Аналитический метод	0.1	-
381	376618.84	1335410.62	Аналитический метод	0.1	-

3. Сведения о характерных точках части (частей) границы объекта					
Обозначение характерных точек части границы	Координаты, м		Метод определения координат характерной точки	Средняя квадратическая погрешность положения характерной точки (Mt), м	Описание обозначения точки на местности (при наличии)
	X	Y			
1	2	3	4	5	6
382	376632.75	1335419.50	Аналитический метод	0.1	-
383	376648.87	1335429.79	Аналитический метод	0.1	-
384	376670.62	1335407.08	Аналитический метод	0.1	-
385	376688.52	1335388.38	Аналитический метод	0.1	-
386	376711.77	1335352.41	Аналитический метод	0.1	-
387	376741.87	1335305.83	Аналитический метод	0.1	-
388	376743.75	1335298.36	Аналитический метод	0.1	-
389	376756.66	1335280.85	Аналитический метод	0.1	-
390	376762.49	1335285.32	Аналитический метод	0.1	-
391	376801.18	1335315.01	Аналитический метод	0.1	-
392	376896.50	1335167.13	Аналитический метод	0.1	-
393	376923.27	1335125.60	Аналитический метод	0.1	-
394	376929.96	1335115.22	Аналитический метод	0.1	-
395	376971.41	1335116.19	Аналитический метод	0.1	-
396	376981.45	1335116.41	Аналитический метод	0.1	-
397	377044.28	1335118.91	Аналитический метод	0.1	-
398	377051.20	1335119.23	Аналитический метод	0.1	-
399	377054.03	1335120.29	Аналитический метод	0.1	-
246	377079.76	1335120.42	Аналитический метод	0.1	-
Часть 15					
400	377602.90	1334352.97	Аналитический метод	0.1	-
401	377685.46	1334298.22	Аналитический метод	0.1	-
402	377779.99	1334221.78	Аналитический метод	0.1	-
403	377782.89	1334226.04	Аналитический метод	0.1	-
404	377793.96	1334240.22	Аналитический метод	0.1	-
405	377819.64	1334273.12	Аналитический метод	0.1	-

3. Сведения о характерных точках части (частей) границы объекта					
Обозначение характерных точек части границы	Координаты, м		Метод определения координат характерной точки	Средняя квадратическая погрешность положения характерной точки (Mt), м	Описание обозначения точки на местности (при наличии)
	X	Y			
1	2	3	4	5	6
406	377766.26	1334306.39	Аналитический метод	0.1	-
407	377712.88	1334339.65	Аналитический метод	0.1	-
408	377631.47	1334395.69	Аналитический метод	0.1	-
409	377612.18	1334366.85	Аналитический метод	0.1	-
400	377602.90	1334352.97	Аналитический метод	0.1	-
Часть 16					
410	377850.59	1335346.04	Аналитический метод	0.1	-
411	377822.96	1335370.20	Аналитический метод	0.1	-
412	377804.22	1335327.39	Аналитический метод	0.1	-
413	377796.53	1335309.81	Аналитический метод	0.1	-
414	377771.70	1335253.09	Аналитический метод	0.1	-
415	377763.14	1335234.25	Аналитический метод	0.1	-
416	377744.48	1335236.15	Аналитический метод	0.1	-
417	377719.60	1335243.07	Аналитический метод	0.1	-
418	377695.38	1335258.55	Аналитический метод	0.1	-
419	377679.31	1335268.82	Аналитический метод	0.1	-
420	377670.22	1335274.63	Аналитический метод	0.1	-
421	377666.74	1335276.85	Аналитический метод	0.1	-
422	377594.92	1335322.76	Аналитический метод	0.1	-
423	377572.46	1335298.69	Аналитический метод	0.1	-
424	377568.74	1335294.70	Аналитический метод	0.1	-
425	377556.77	1335284.47	Аналитический метод	0.1	-
426	377489.37	1335226.83	Аналитический метод	0.1	-
427	377483.56	1335221.66	Аналитический метод	0.1	-
428	377482.88	1335221.05	Аналитический метод	0.1	-
429	377463.85	1335204.11	Аналитический метод	0.1	-

3. Сведения о характерных точках части (частей) границы объекта					
Обозначение характерных точек части границы	Координаты, м		Метод определения координат характерной точки	Средняя квадратическая погрешность положения характерной точки (Mt), м	Описание обозначения точки на местности (при наличии)
	X	Y			
1	2	3	4	5	6
430	377437.52	1335180.90	Аналитический метод	0.1	-
431	377387.46	1335142.91	Аналитический метод	0.1	-
432	377534.40	1335015.78	Аналитический метод	0.1	-
433	377562.82	1335046.31	Аналитический метод	0.1	-
434	377599.35	1335089.73	Аналитический метод	0.1	-
435	377612.72	1335078.44	Аналитический метод	0.1	-
436	377654.67	1335043.03	Аналитический метод	0.1	-
437	377678.73	1335021.89	Аналитический метод	0.1	-
438	377677.23	1334991.60	Аналитический метод	0.1	-
439	377669.56	1334920.44	Аналитический метод	0.1	-
440	377668.14	1334907.25	Аналитический метод	0.1	-
441	377667.62	1334902.44	Аналитический метод	0.1	-
442	377679.94	1334893.20	Аналитический метод	0.1	-
443	377724.17	1334860.00	Аналитический метод	0.1	-
444	377733.33	1334871.04	Аналитический метод	0.1	-
445	377744.17	1334876.04	Аналитический метод	0.1	-
446	377756.46	1334875.00	Аналитический метод	0.1	-
447	377768.16	1334868.22	Аналитический метод	0.1	-
448	377768.33	1334868.12	Аналитический метод	0.1	-
449	377794.38	1334839.79	Аналитический метод	0.1	-
450	377816.04	1334853.33	Аналитический метод	0.1	-
451	377827.08	1334856.04	Аналитический метод	0.1	-
452	377829.79	1334863.33	Аналитический метод	0.1	-
453	377794.58	1334901.46	Аналитический метод	0.1	-
454	377801.88	1334911.46	Аналитический метод	0.1	-
455	377810.00	1334919.38	Аналитический метод	0.1	-

3. Сведения о характерных точках части (частей) границы объекта					
Обозначение характерных точек части границы	Координаты, м		Метод определения координат характерной точки	Средняя квадратическая погрешность положения характерной точки (Mt), м	Описание обозначения точки на местности (при наличии)
	X	Y			
1	2	3	4	5	6
456	377834.17	1334926.67	Аналитический метод	0.1	-
457	377837.95	1334927.98	Аналитический метод	0.1	-
458	377845.00	1334930.42	Аналитический метод	0.1	-
459	377854.90	1334932.81	Аналитический метод	0.1	-
460	377875.73	1334934.90	Аналитический метод	0.1	-
461	377889.27	1334935.10	Аналитический метод	0.1	-
462	377896.25	1334943.75	Аналитический метод	0.1	-
463	377892.29	1334950.73	Аналитический метод	0.1	-
464	377867.19	1334951.77	Аналитический метод	0.1	-
465	377865.52	1334962.92	Аналитический метод	0.1	-
466	377874.06	1334973.12	Аналитический метод	0.1	-
467	377876.04	1334985.00	Аналитический метод	0.1	-
468	377874.79	1335003.75	Аналитический метод	0.1	-
469	377868.75	1335013.12	Аналитический метод	0.1	-
470	377858.54	1335033.96	Аналитический метод	0.1	-
471	377847.29	1335053.02	Аналитический метод	0.1	-
472	377837.50	1335077.50	Аналитический метод	0.1	-
473	377855.52	1335089.06	Аналитический метод	0.1	-
474	377861.85	1335079.43	Аналитический метод	0.1	-
475	377895.62	1335028.06	Аналитический метод	0.1	-
476	377904.62	1335037.84	Аналитический метод	0.1	-
477	377986.67	1335126.93	Аналитический метод	0.1	-
478	378000.24	1335141.66	Аналитический метод	0.1	-
479	378019.29	1335162.35	Аналитический метод	0.1	-
480	378033.50	1335177.78	Аналитический метод	0.1	-
481	378022.93	1335189.92	Аналитический метод	0.1	-

3. Сведения о характерных точках части (частей) границы объекта

Обозначение характерных точек части границы	Координаты, м		Метод определения координат характерной точки	Средняя квадратическая погрешность положения характерной точки (Mt), м	Описание обозначения точки на местности (при наличии)
	X	Y			
1	2	3	4	5	6
482	377896.91	1335306.05	Аналитический метод	0.1	-
410	377850.59	1335346.04	Аналитический метод	0.1	-

Раздел 3

Сведения о местоположении измененных (уточненных) границ объекта

1. Система координат -

2. Сведения о характерных точках границ объекта

Обозначение характерных точек границ	Существующие координаты, м		Измененные (уточненные) координаты, м		Метод определения координат характерной точки	Средняя квадратическая погрешность положения характерной точки (Mt), м	Описание обозначения точки на местности (при наличии)
	X	Y	X	Y			
1	2	3	4	5	6	7	8
-	-	-	-	-	-	-	

3. Сведения о характерных точках части (частей) границы объекта

Обозначение характерных точек части границы	Существующие координаты, м		Измененные (уточненные) координаты, м		Метод определения координат характерной точки	Средняя квадратическая погрешность положения характерной точки (Mt), м	Описание обозначения точки на местности (при наличии)
	X	Y	X	Y			
1	2	3	4	5	6	7	8
-	-	-	-	-	-	-	

Раздел 4

План границ объекта

Обзорная схема территориальной зоны Ж-2

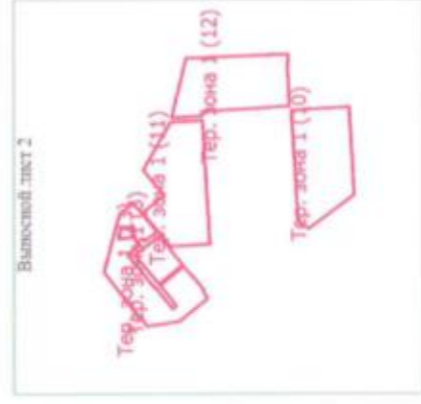
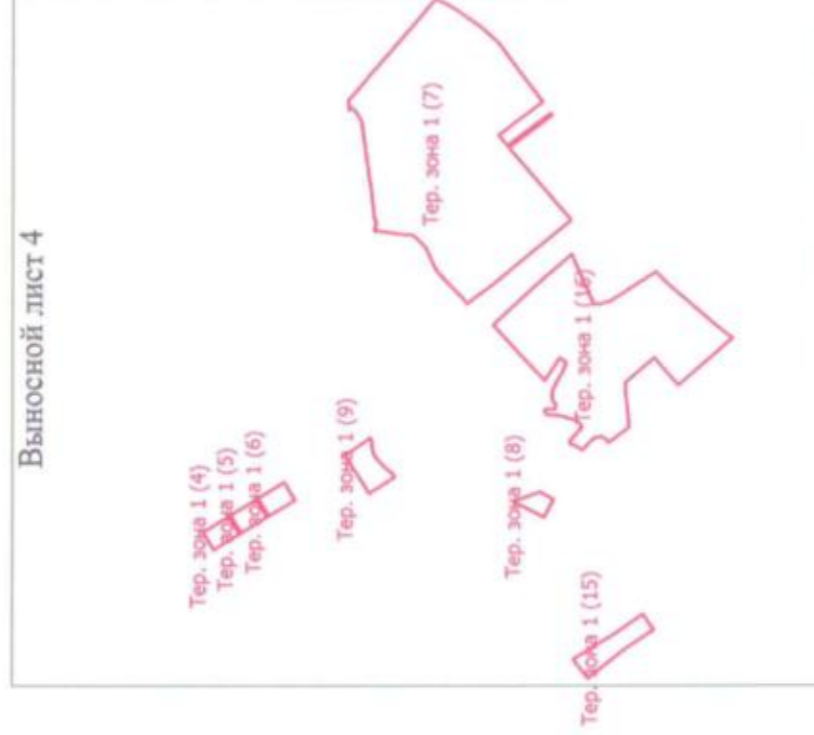
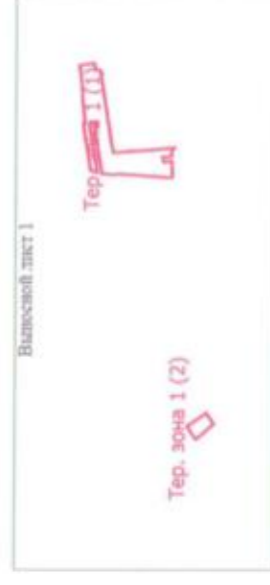

Масштаб 1:20000

Условные обозначения
— - Граница территориальной зоны



Подпись _____

Кирилл

Дата " 22 " 12 2024 г.

Место для отписки печати (при наличии) лица, составившего чертеж, местоположения границы объекта

Раздел 4

План границ объекта

Выносной лист 1

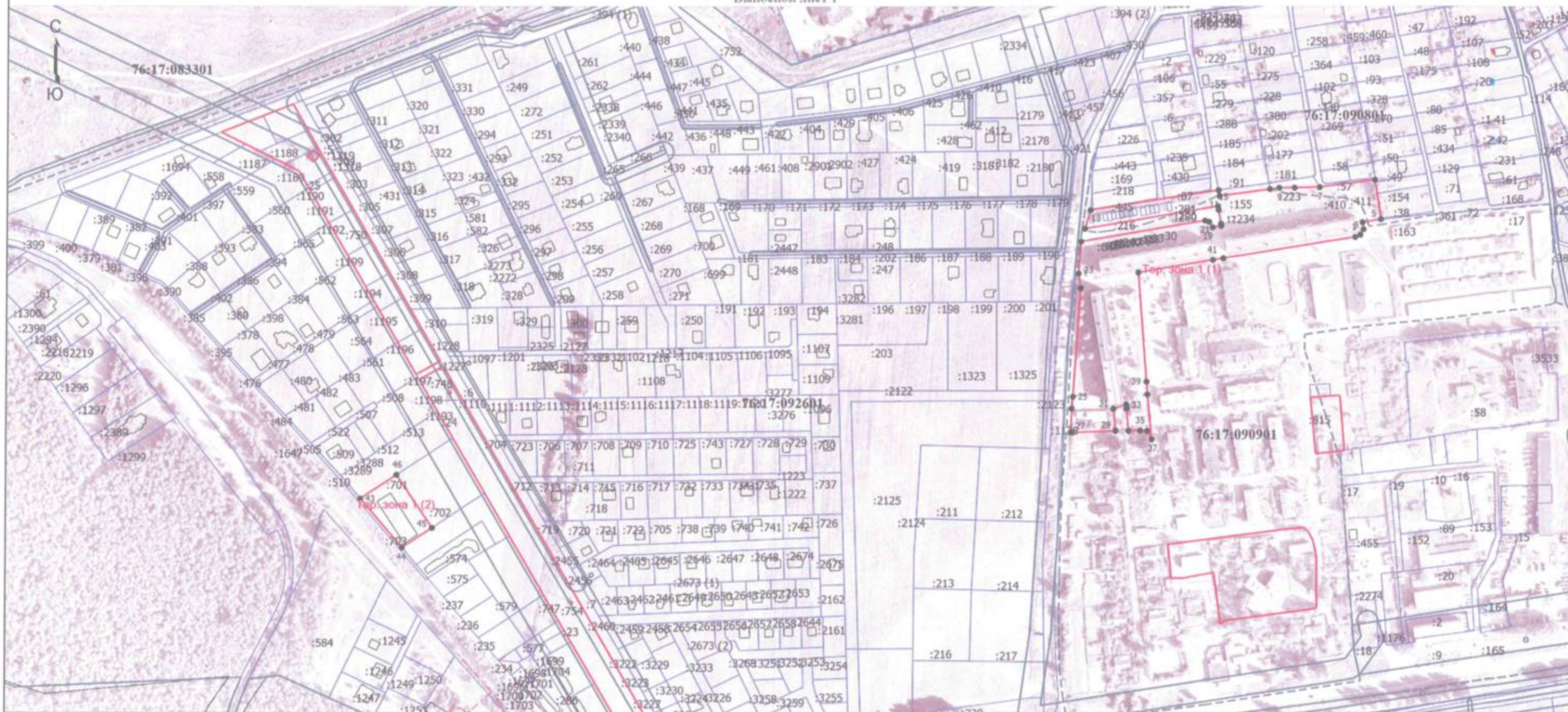

Масштаб 1:4000

Условные обозначения

- - Характерная точка границы, сведения о которой позволяют однозначно определить ее положение на местности
- 1 - Обозначение новой характерной точки
- (red line) - Граница территориальной зоны
- :9 - Cadastral number of the land plot
- (blue line) - Boundary of the land plot
- (dashed line) - Boundary of the cadastral quarter
- 76:17:107101 - Number of the cadastral quarter

Подпись _____



Дата " 23 " 12 2020 г.

Место для отиска печати (при наличии) лица, составившего описание местоположения границ объекта

Раздел 4

План границ объекта

Выносной лист 2



Масштаб 1:4000

Условные обозначения

- - Характерная точка границы, сведения о которой позволяют однозначно определить ее положение на местности
- 1 - Обозначение новой характерной точки
- - Граница территориальной зоны
- - Граница земельного участка
- - Граница муниципального образования
- - Граница зоны с особыми условиями
- - Граница кадастрового квартала
- 76:17:107101 - Номер кадастрового квартала
- :9 - Кадастровый номер земельного участка

Подпись Жуков



Место для оттиска печати (при наличии) лица, составившего описание и положения границ объекта

Дата " 13 " 11 2024 г.

Раздел 4
План границ объекта

Выносной лист 3

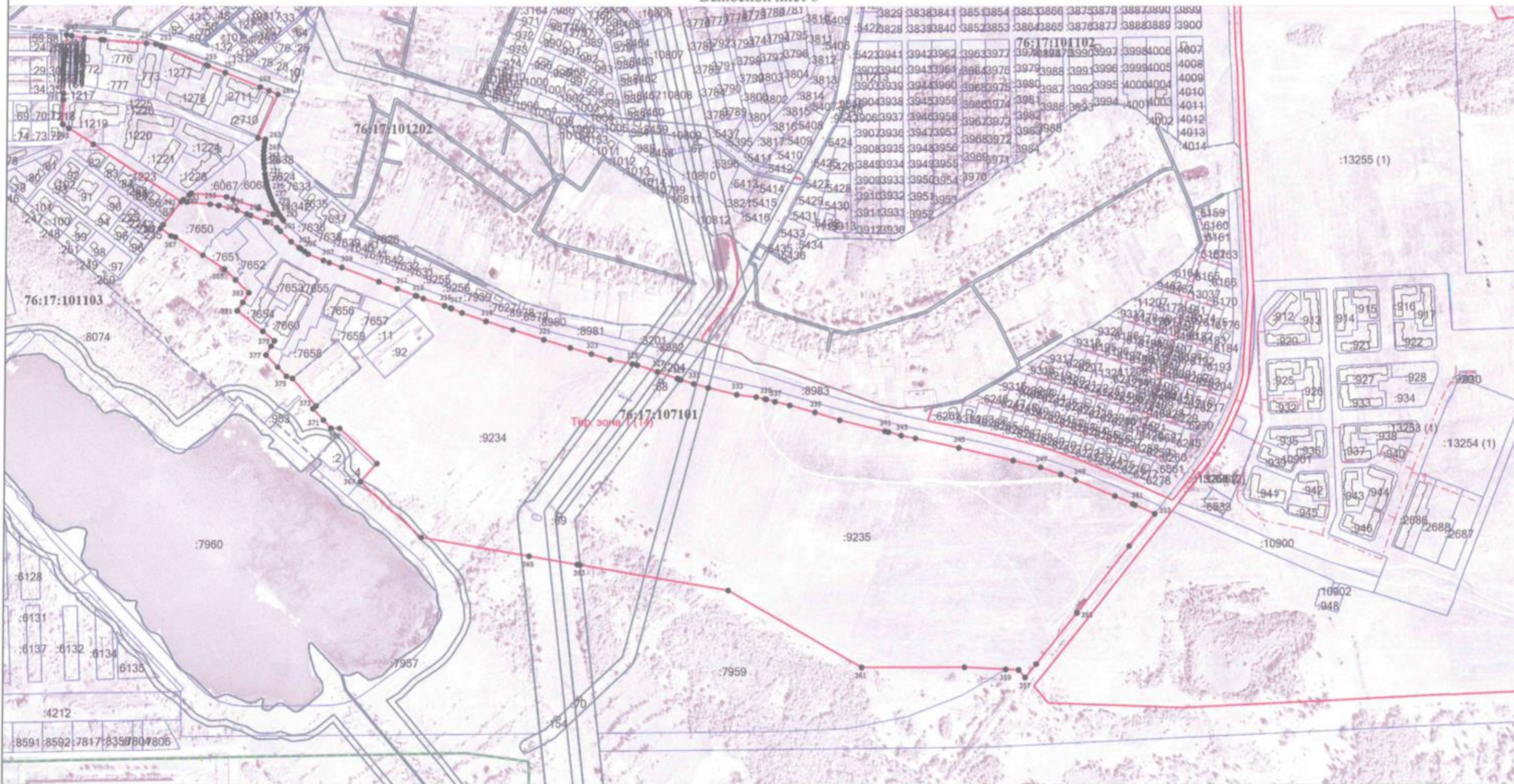

Масштаб 1:6500

Условные обозначения

— - Граница территориальной зоны

Подпись

Жуков



Дата " 23 " 12 2020 г.

Место для оттиска печати (при наличии) лица, составившего описание местоположения границ объекта

Раздел 4

План границ объекта

Выносной лист 4

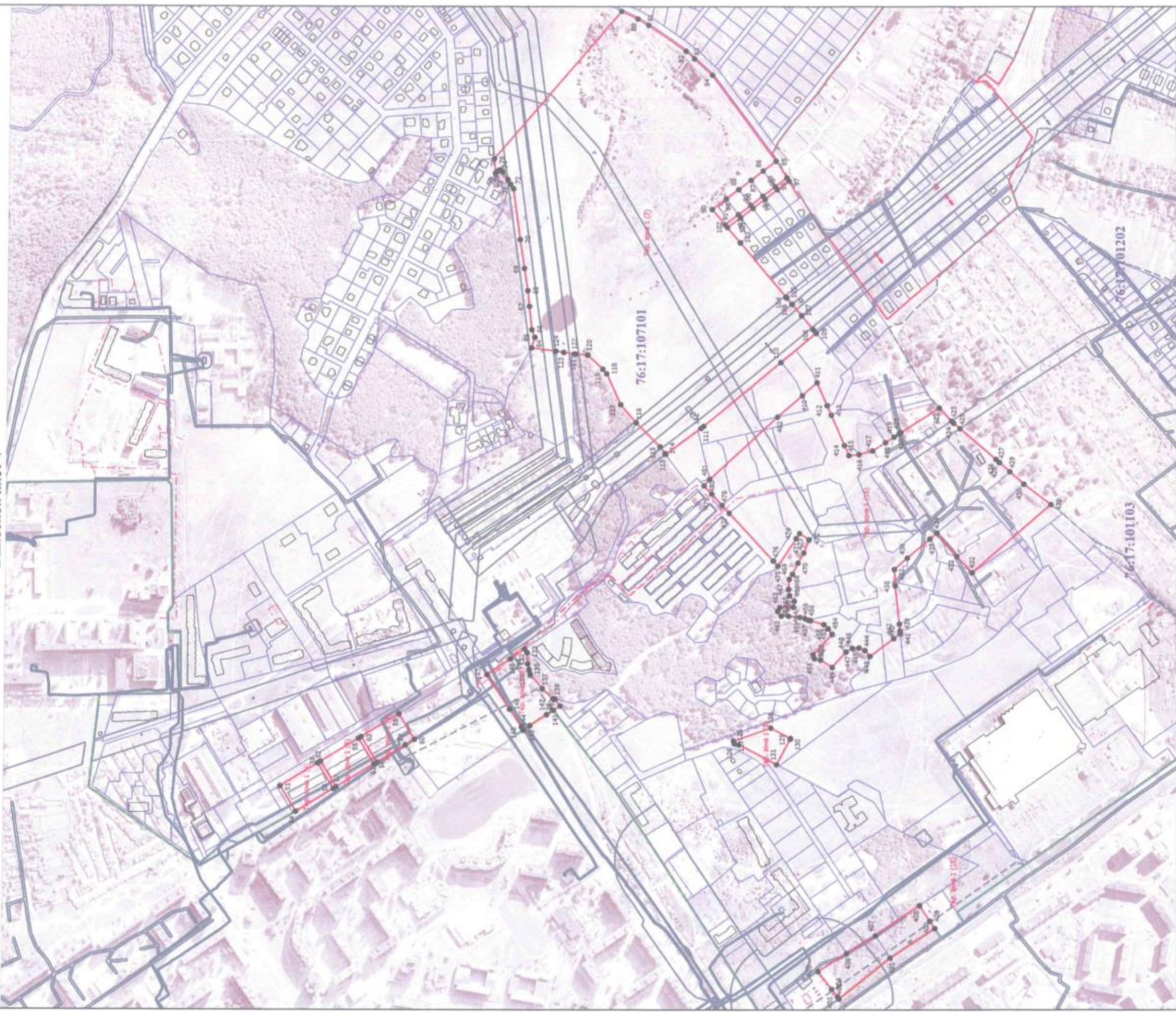

Масштаб 1:7000

Условные обозначения

— - Граница территориальной зоны



Подпись

Муром

Дата " 23 " 18

2018 г.

Место для отписки печати (при наличии) лица, составившего описание местоположения границ объекта